Stingray

IP66 Kameraschutzgehäuse

Vorteile:

- **Für Kameras mit 75 x 75mm Querschnitt**
- **Spezialdeckel für IFM/Lucid TOF-Kameras erhältlich**
- **Mit Flansch alle Orca-Deckel und Verlängerungen nutzbar**
- **Hohe IP Schutzklasse und chemische Beständigkeit**
- **Vibrationssichere Montage**
- **Kompakte Abmaße, geringes Gewicht**
- **Flexible Kamerapositionierung**
- **Sehr gute Wärmeableitung**
- **Domefenster optional**
- **T-Nut & Schwalbenschwanzprofil zur Befestigung nutzbar**
- **Zum Einbau von Meganova Ringlicht geeignet**



Technische Details:

Max. Kameraquerschnitt (B x H)	75 x 75mm
Max. Objektivdurchmesser	78mm
Innere Länge (Größe) **Standard** **Mit Flansch**	(S) (M) (L) 134, 184, 254mm 144, 194, 264mm
Querschnitt (B x H)	100 x 100mm
Länge (Größe) **ohne Kabelverschraubung** **Standard** **Mit Flansch**	(S) (M) (L) 150, 200, 270mm 162, 212, 282mm

Fensterdurchmesser (Durchsicht)	65mm
3" Standardfenster **3" IR Spiegel** **3" Germanium** **3" Acryl, unbeschichtet** **3" Acryl, beidseitig AR**	BK7, beidseitig AR Bestellnr.: 20.000.064* Bestellnr.: 20.000.018* Bestellnr.: 20.000.003* Bestellnr.: 20.000.033*

Schutzklasse	IP66 (Nema 4)

*Aufpreis, bitte ggf. Artikelnummer für Ersatzteil anfragen

Gewicht (Größe) **Standard** **Mit Flansch**	(S) (M) (L) ~930g , 1090g, 1315g ~1045g, 1205g, 1430g

Gehäusematerial	Eloxiertes Aluminium
Dichtungsmaterial für Fenster und Gehäuse	EPDM

Innendurchmesser der Kabelverschraubung (max. Steckerdurchmesser)	22mm (Rückwand A) 26.5mm (Rückwand C)
Kabeldurchmesser	Eigenkonfektionierung div. Kabel (Rückwand C)
Dichtungsmaterial der Kabelverschraubung	TPE (Rückwand C)



Die Montage verspricht ausgezeichnete Wärmeableitung

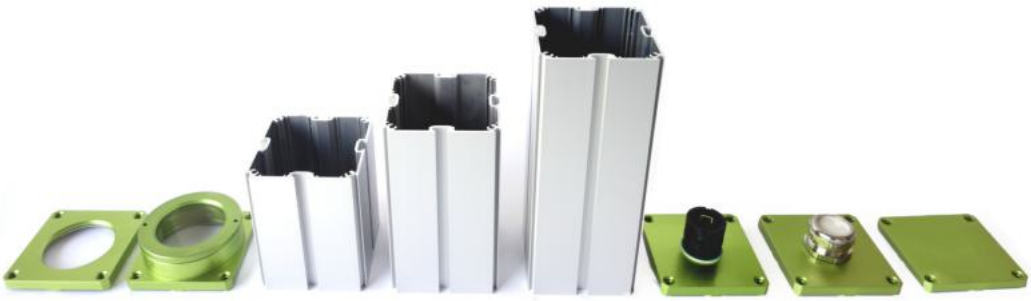

3"Frontdeckel | 3" Flansch | Profil S | Profil M | Profil L | Rückwand A | Rückwand C | Rückwand D

Bestellnummern (bitte Kameratyp angeben!):

Produkt ID	Kameratyp	Gehäusetyp	3" Fenster	Rückwand	3" Flansch	Länge
2	**X.X Bitte Kameratyp angeben!**	**0**	A: **0** C: **1** D: **2**		**A: 5** **C: 6** **D: 7**	S: **130** M: **180** L: **250**

IFM O3D TOF	Rückwand C	2X.X08.151	**Lucid Helios2 TOF**	Rückwand C	2X.X08.152

Beispiel: 2X.X06.250 | Stingray L | 3" Flansch | Rückwand C

Zubehör:

*Bitte ggf. Artikelnummer für Ersatzteil anfragen

Produkt	Abbildung	Bestellnr.	Produkt	Abbildung	Bestellnr.	Produkt	Abbildung	Bestellnr.
Dragon Luftdüse		50.100.030	Wasser-Kühlmodul		60.100.010	Mounting Kit 2		5.020.000
3" Wind-Vorhang		50.100.011	Geregelte Heizplatte		70.100.018	Mounting Kit 6		5.060.000
Tubus 3" Windvorh.		50.100.018	Sonnendach Größe S Größe M Größe L		20.011.001 20.011.002 20.011.003	Mounting Kit 7		5.070.000
3" Schutz-klappe		50.200.021 +6.041.145				Mounting Kit 9		5.090.000
30/60mm Verlänger.		15.030.030 15.030.085 (Flansch)	Montage-Werkzeug		90.000.004	Mounting Kit 10		5.100.000
Meganova Ringlicht		Siehe Datenblatt	Schlauch 28mm		20.000.006	Mounting Kit 15		5.150.000
Dome-Fenster		20.040.015 (Flansch) Aufpreis*	Nutenstein 13x13mm		40.037	Mounting Kit 16m		5.160.000m
M72 Frontdeckel		20.040.018 (Flansch) Aufpreis*	Mounting Kit 1		5.010.000	Mounting Kit 17m		5.170.000m

3" Fenster

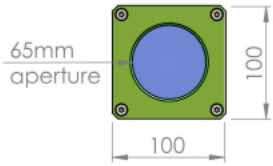

Profil

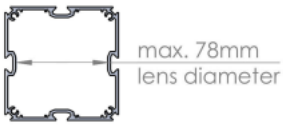

Stingray S

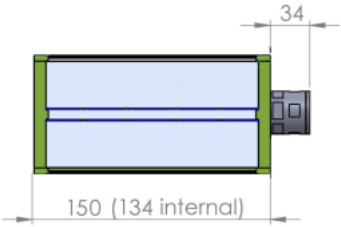

Rückwand A



Stingray M

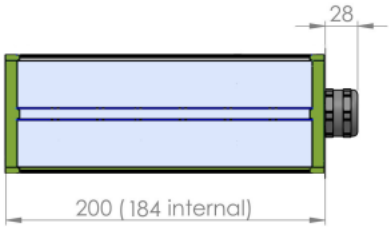

Rückwand C



Stingray L
Flansch

